Teams: interactie medewerker - klant

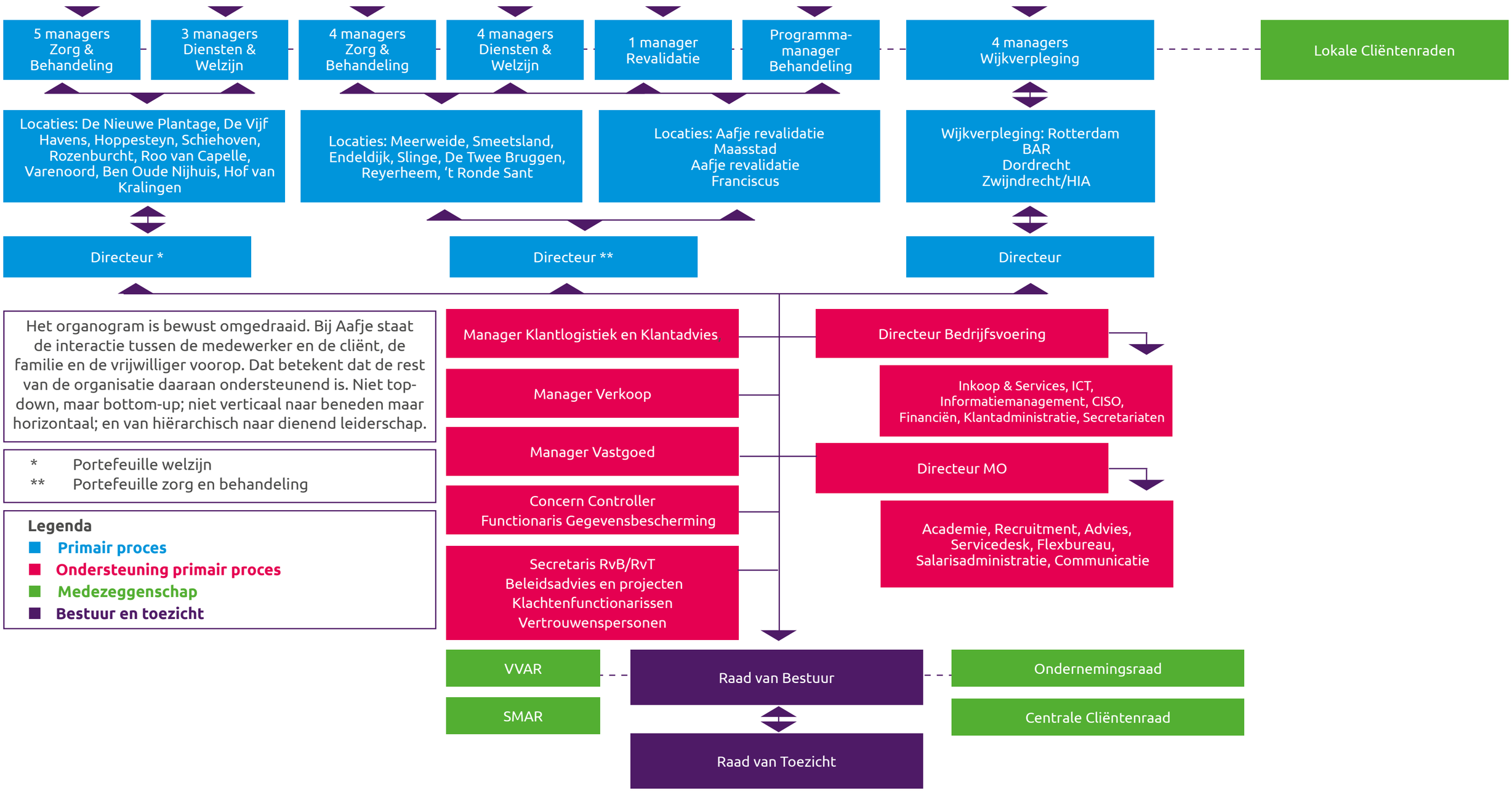

Het organogram is bewust omgedraaid. Bij Aafje staat de interactie tussen de medewerker en de cliënt, de familie en de vrijwilliger voorop. Dat betekent dat de rest van de organisatie daaraan ondersteunend is. Niet top-down, maar bottom-up; niet verticaal naar beneden maar horizontaal; en van hiërarchisch naar dienend leiderschap.

* Portefeuille welzijn
** Portefeuille zorg en behandeling

Legenda
- **Primair proces**
- **Ondersteuning primair proces**
- **Medezeggenschap**
- **Bestuur en toezicht**

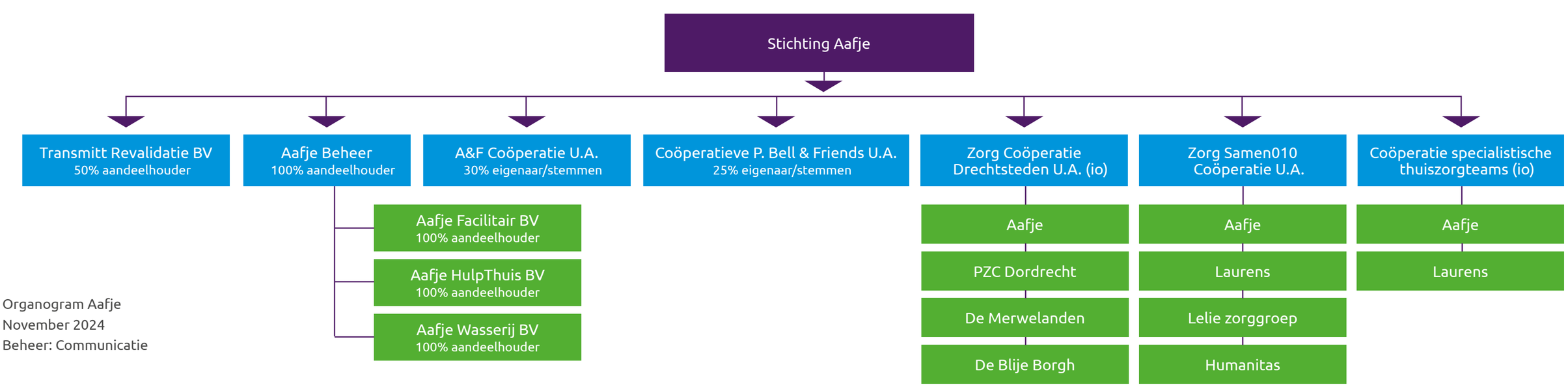

Organogram Aafje
November 2024
Beheer: Communicatie